

国考网上报名流程

- 1. 登陆合肥人力资源与社会保障局网：<http://www.ahhfld.gov.cn/>，点击主页漂浮栏(图一)或右下角专题动态“国家职业资格统一鉴定网上报名系统”(图二)。



图一



图二

- 2. 点击进入网上报名系统后，点击页面右下角第一个“网上报名”按钮(图三)，进入报考页面；进入后，点击“同意”并进行“下一步”(图片四)。



图三

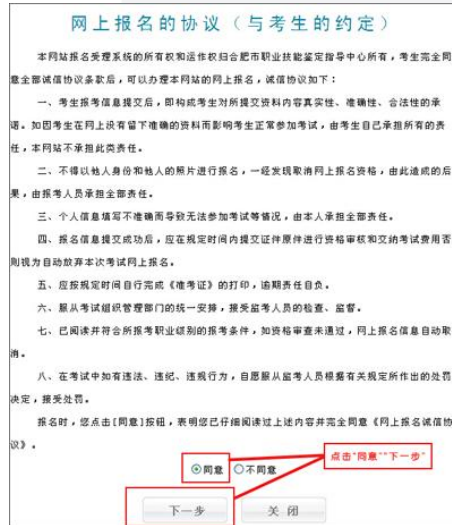

图四

● 3. 填写相关报考信息

以下内容星号为必填项，填写报名信息期间请勿刷新页面！

▪ 报名地区 * 合肥
 ▪ 姓名 *
 ▪ 性别 * 请选择...
 ▪ 出生日期 * (格式：1988-01-01)
 ▪ 证件类型 * 请选择...
 ▪ 证件号码 * (身份证尾数为字母需大写)
 ▪ 证件号码(再次输入) *
 ▪ 文化程度 * 请选择...
 ▪ 毕业院校名称 * (没有请填写'无')
 ▪ 毕业时间 * (格式：1988-01-01)
 ▪ 专业 * (没有请填写'无')
 ▪ 学历证书编号 * (没有请填写'无')
 ▪ 专业技术岗位职务 * (没有请填写'无')
 ▪ 专业技术职务证书编号 * (没有请填写'无')
 ▪ 专业技术职务
 证书取得时间 * (格式：1988-01-01)
 ▪ 专业技术职务
 证书发证单位 * (没有请填写'无')

请您根据您的报考的科目等级，填写符合的资历

请您按照您的资历符合的学历证书，如实填写

以上“*”内容填写完后，点击进入“下一步”



以下内容星号为必填项

▪ 申请鉴定职业 * 请选择
 ▪ 申请鉴定等级 * 请选择
 ▪ 是否补考 * 请选择...
 ▪ 现同职业资格证书等级 * 请选择... (没有请填写'无')
 ▪ 资格证书编号 * (没有请填写'无')
 ▪ 从事本职业年限 * (年) (没有请填写'无')
 ▪ 所在单位(学校) * (没有请填写'无')
 ▪ 参加培训学校名称 * (没有请填写'无')
 ▪ 联系电话 *

根据您的报考的等级和是否补考，真实填写。

若您有与您报考相关的证书，可以填写。(如您报考 HR2，您可以填写 HR3 证书)

与您提交的工作证明年限一致

以上“*”内容填写完后，点击进入“下一步”

(请填写手机号码或者固定电话号码，固话格式如：0551-0000000)

● 4. 填写完成，确认报考信息，上传电子照片

- 姓名
- 性别
- 证件号码
- 出生日期
- 文化程度
- 申请鉴定职业
- 申请鉴定等级
- 是否补考
- 从事本职业年限
- 现同职业资格证书等级
- 资格证书编号
- 现工作单位（学校）
- 参加培训学校名称
- 联系电话
- 毕业院校名称
- 毕业时间
- 专业
- 学历证书编号
- 专业技术岗位职务
- 专业技术职务证书编号
- 专业技术职务证书取得时间
- 专业技术职务证书取得时间
- 专业技术职务证书发证单位



上传电子档照片，像素
358*441，红底或蓝底

· 个人相片 浏览...

确定

修改

● 5. 点击“确认”，出现下图，显示报名成功。

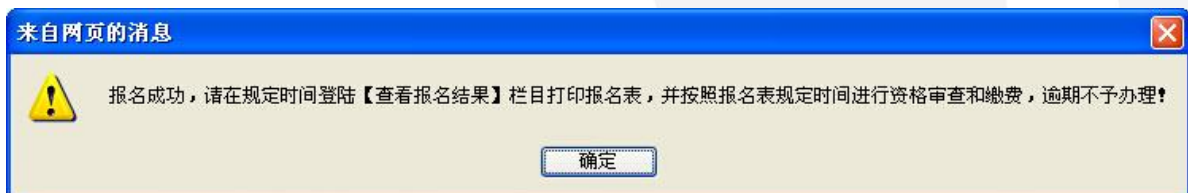

注：请您在在在规定时间内打印报名表，需贴上一张与您上传的电子档照片一致的 2 寸纸质照片。

- 6. 报名成功后，您可以查看报名结果。进入**步骤二**中的网上报名系统中的“查看报名结果”，输入相关基本信息，检查是否报名成功并检查报考是否正常及照片是否清晰正确，如有问题，可点击进行修改。

The screenshot shows a web interface for checking registration results. On the left, there is a vertical menu with four buttons: '网上报名' (Online Registration), '查看报名结果' (Check Registration Results), '打印准考证' (Print Admission Ticket), and '成绩查询' (Check Results). A red box highlights the '查看报名结果' button, with a red arrow pointing to the right. The main area contains a form titled '请输入您的姓名和证件号码:' (Please enter your name and ID number:). The form includes fields for '姓名:' (Name), '证件号码:' (ID Number), '申请鉴定职业:' (Apply for identification profession), and '申请鉴定等级:' (Apply for identification level). Below these fields are '确定' (Confirm) and '重置' (Reset) buttons. A red box highlights the input fields, with a callout box stating '填写姓名、身份证号码、报考科目及等级' (Fill in name, ID number, exam subject, and level). Below the form, there is a section for '考试状态' (Exam Status) with the text '报考科目正常' (Exam subject is normal). A red box highlights this text, with a callout box stating '检查此项考试状态是否正常' (Check if this exam status is normal). To the left of this section is a list of fields: '报名地区' (Registration area), '姓名' (Name), '性别' (Gender), '证件号码' (ID number), '出生日期' (Date of birth), '文化程度' (Education level), '申请鉴定职业' (Apply for identification profession), '申请鉴定等级' (Apply for identification level), and '是否补考' (Whether to retake the exam). To the right of the list is a photo of a young woman in a school uniform. A red box highlights the photo, with a callout box stating '检查照片是否铺满正常显示' (Check if the photo is filled and displayed normally).